

2023年5月

【愿景】

成为一所扎根中国的世界级商学院

【方针】

扎根中国管理实践 推动社会经济发展 完善经济管理理论

【使命】

做一等学问 铸一等人才 成一等事业

【战略】

纵横交错 知行合一

联系我们

Contact us

欢迎访问学院官方网站，了解学院最新动态、教授见解，报名参加学院论坛讲座等丰富活动。
acem.sjtu.edu.cn

上海

- 上海市华山路1954号，200030
- 86-021-62932986

深圳

- 上海交通大学深圳研究院（深圳行业研究院）
- 深圳市南山区深圳湾科技生态园12栋裙楼9层，518000
- 86-0755-86706305-6900

新加坡

- 上海交通大学新加坡研究生院，安泰经管学院亚太中心
- 1 Create Way, CREATE Tower, #14-01, Singapore 138602
- 65-66014039



官方微信



官方B站



上海交通大学
SHANGHAI JIAO TONG UNIVERSITY



安泰经管学院
ANTAI COLLEGE
Economics · Management



上海交通大学 安泰经济与管理学院



CONTENTS

目录

01	院长寄语	01
02	学院概览	02
	历史沿革	
	战略咨询会议	
	组织结构	
03	师资队伍	10
04	学生成才	12
05	学术研究	14
06	教学项目	19
07	国际合作与交流	22
08	媒体影响	25
09	校友服务	26
10	基金捐赠	28

01 院长寄语



在一代又一代交大安泰人的不懈努力之下，安泰经管学院取得了长足的发展，目前已经稳居中国商学院第一方阵。我们率先获得了三大重要国际认证，在许多国际、国内学科评估与排名中都取得了优异的成绩，在人才培养方面也硕果累累，能来安泰学习是无数年轻学子、优秀企业家、社会精英的梦想。经过多年的积累，安泰经管学院已经具备了丰富的办学经验和深厚的办学基础，为我们继续前行创造了良好的条件。

2022年安泰经管学院再一次踏上了改革发展新征程。为了实现“成为一所扎根中国的世界级商学院”的愿景，我们提出了“纵横交错，知行合一”的发展战略，旨在横向的、学科导向的传统研究模式之上，建立以行业问题为导向的纵向研究模式，打造学术研究与行业研究交错发展、相辅相成的新局面。为此，学院推出了“全光谱考核评价体系”，把原来比较单一的价值体系转变成为一个多元的价值体系，鼓励教师们更广阔的天地去实现自己的人生价值。在未来的安泰，我们将会看到一个穷理与务实紧密结合的新商学模式。

我们深知登峰之路不会平坦。希望每一个有远大志向的交大人、安泰人加入到学院改革的行列中，为了中国的管理教育事业，也为了经济社会的不断发展，同舟共济，不断进取，去迎接交大安泰更美好的明天！

陈方若

陈方若 院长

1985年毕业于上海交通大学，获船舶及海洋工程和计算机科学与技术双学科工学学士学位，1987年获美国宾夕法尼亚大学摩尔工学院硕士学位，1992年在宾夕法尼亚大学沃顿商学院获博士学位。1992年起在美国哥伦比亚大学商学院就职，2005年获终身讲席教授。2018年8月起全职回国工作，任上海交通大学安泰经济与管理学院院长，上海交通大学光启讲席教授，同年12月起任上海交通大学行业研究院院长。2022年2月兼任上海交通大学中银科技金融学院院长，同年8月兼任上海交通大学深圳研究院院长、深圳行业研究院院长。

02 学院概览

上海交通大学经管学科始建于1918年，在唐文治校长倡议下设立的“铁路管理科”，是百年安泰建设的起点。安泰经济与管理学院是上海交大文科重点学院和改革先锋，是中国高等教育发展的见证者和实践者。百余年间，学院人才辈出、群贤汇聚，著名经济学家马寅初、会计专家俞希稷、外交专家夏晋解等纷纷在此执教，培养出了诸如中宣部原部长丁关根、中国致公党中央原主席董寅初、艺术家卢燕、管理教育专家张震、中国工程院院士许庆瑞和凌文、体育巨星姚明等一大批杰出人才。

经过百年的发展，上海交通大学安泰经济与管理学院已稳居中国顶尖商学院行列，是国内首家同时获得AMBA、EQUIS、AACSB三大国际权威认证的商学院，拥有全国顶尖的生源和一流的教学科研团队，并在上海、深圳、新加坡构建了国际化办学格局。如今，迈入第二个百年征程的交大安泰，正以“纵横交错、知行合一”战略为指导，以行业研究和科技金融为驱动，为建设一个理论和实践密切结合的世界级商学院开启登峰之路。



安泰经管学院
ANTAI COLLEGE
Economics · Management

8个系 会计系、数据与商务智能系、经济系、金融系、信息、技术与创新系、管理科学系、营销系、组织管理系

180位
全职教师

36人
入选国家级和省部级人才计划

95.6%
具有国内外名校博士学位

3位学者
分别受邀在总书记和总理专家座谈会上做专门发言

78门
校级以上获奖课程

34项
国家级基金项目立项(2022年) 立项数、经费数又创历史新高

475篇
论文发表 其中国际论文248篇 国内论文229篇

23家
校友企业成功上市(2020-2022年)

3位
校友荣获2021-2022年度“全国优秀企业家”称号

19位
校友出征东京奥运

三大院区

安泰经济与管理学院
(中国·上海)

深圳行业研究院
(中国·深圳)

安泰亚太中心
(新加坡)



学院MBA项目全国最早获批异地办学和海外办学资格



香港特别行政区前任行政长官
林郑月娥女士到访
上海交通大学安泰经济与管理学院

勇担抗疫使命
弘扬志愿精神

上海交通大学
中银科技金融学院成立

上海交通大学
深圳行业研究院揭牌成立

交大安泰EMBA项目
创立20周年

第九届
全球商学院院长论坛

第五届
中国行业发展高峰论坛



《系统管理学报》30周年

第五届中国发展
国际学术年会

第十九届
中国金融学会

第二届上海交大安泰经管学院
亚太论坛在新加坡举行

数据与商务智能系成立

DBIC在线学习平台成功推出

《安泰行业评论》发布

1 声誉排名

教育部第五轮一级学科评估中



工商管理一级学科



管理科学与工程一级学科



应用经济学一级学科



QS世界大学学科排名
四门学科成绩亮眼
商业与管理位列全球第32位
大陆第1



2023年泰晤士高等教育(THE)
中国学科评级
三个一级学科获评A+



“商业与管理”进入首轮教育部
一流学科建设名单
“工商管理”进入新一轮教育部
一流学科建设名单



· 英国《金融时报》
(Financial Times) 排名

Asia-Pacific
Business Schools
Ranking 2018



亚太商学院
亚洲第1位
2017&2018

Executive MBA
Ranking 2021



EMBA项目
全球第10位
居中国本土
商学院首位

Master in Management
Ranking 2022



管理学硕士项目
全球第18名
满意度连续两年
全球前3

Executive Education
Ranking 2022



高管教育项目
综合排名全球第24位
连续7年稳居
全球30强

Global MBA
Ranking 2022



MBA项目
全球第58位
职业发展排名
问鼎全国第一

· 国际认证

国内首家同时获得三项国际顶级认证的商学院



AACSB
ACCREDITED



EQUIS
ACCREDITED



ASSOCIATION
ACCREDITED

历史沿革

敢为人先
开创了中国大学管理教育先河

1903

盛宣怀等先贤奏请设立南洋公学政治班、商务学堂和商务专科，成为交大经济与管理学科发展之起源。

经济特科班蔡元培任总教习，黄炎培、邵力子、李叔同等40人入班。



李叔同 艺术家教育家
黄炎培 民主革命家教育家
邵力子 政治家

1918

设立交通大学铁路管理专科，在全国高校中首开工程教育与管理相结合的专业发展道路。

教学特点：英文教学为主+学科交叉深厚+课业任务繁重。



徐经鄂
铁路管理专科首任科长

1928

成立交通管理学院。



中院：早期管理学院教学办公楼



钟伟成
交大管理学院的筹建者之一和首任院长

1931

更名为管理学院。



20世纪30年代经济学会留影



管理专科使用的统计教室



马寅初
管理学院教授、
中国经济学泰斗

1996

美国安泰国际集团出资与上海交通大学共建管理学院。



张祥院长与安泰国际集团签署合作协议

1993

经批准设立工商管理硕士(MBA)学位。

1987

管理学院由徐汇校区执信西斋搬迁至法华校区。



原徐汇管院大楼
现执信西斋

1985

设立系统工程学科博士点；成人管理教育培训中心成立。

1984

经教育部批准，上海交通大学恢复建立管理学院。



上海交通大学管理学院恢复成立大会



首任院长杨锡山

1979

成立工业管理工程系，复建管理专业；79年招收硕士生，国家教委首批硕士学位授权单位之一；80年招收首批本科生，84年开办研究生班。

自强不息
引领中国管理学院复建风潮

蒸蒸日上
跻身世界知名
商学院百强之列

2000

学院更名为上海交通大学安泰管理学院。

2003

首届高级工商管理硕士(EMBA)开班；设立工商管理博士点。

2006

学院更名为安泰经济与管理学院。



安泰经济与管理学院揭牌

2011

成为国内首家同时获得AMBA、EQUIS和AACSB三大国际认证的商学院；设立应用经济学博士点。

2018

上海交通大学行业研究院成立，交大经济管理学科100周年。



2019

上海交通大学安泰经济与管理学院亚太中心成立。

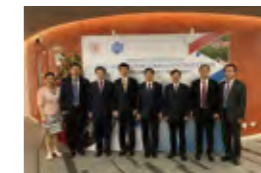

2022

上海交通大学深圳行业研究院揭牌
上海交通大学中银科技金融学院成立

战略咨询会议



安泰战略咨询会议是学院同社会和业界联系的最高层平台,为学院未来发展战略提供智力支持,助力学院建设成世界顶尖商学院。

2021年10月,首届安泰战略咨询会议在上海举办,该会议源于安泰曾经成立的顾问委员会。安泰经管学院顾问委员会成立于1991年,由上海市前市长汪道涵担任主任。2008年成立第二届顾问委员会,中国民主建国会中央委员会前主席、第九、第十届全国人大常委会副委员长成思危先生担任主席。2015年成立第三届顾问委员会,由十一届全国人大副委员长华建敏出任主席。

·安泰战略咨询委员会(2021)出席成员名单

 <p>严隽琪 第十一届、十二届全国人大常委会副委员长, 民进中央原主席</p>	 <p>杨振斌 上海交通大学党委书记</p>
--	--

(以下人员名单按姓氏字母排序)

包文骏 香港环球教育集团 总裁 上海包玉刚实验学校 创办人及副理事长	陈晓红 中国工程院 院士 湖南工商大学 党委书记 中南大学商学院 名誉院长	丁欢欢 中国融通集团东部区域管理公司 党委书记、总经理	范国滨 中国工程院 院士 中国工程物理研究院 副总工程师
高国富 中国太平洋保险(集团)股份有限公司 原党委书记、董事长 上海浦东发展银行股份有限公司 原党委书记、董事长	姜建清 中国工商银行 原董事长	黎瑞刚 华人文化集团公司 董事长、首席执行官 CMC资本 创始合伙人	李小琳 中国生命关怀协会 理事长 行知丝路研究院 创始人
刘合 中国工程院 院士 中国石油勘探开发研究院 教授	吕慧瑜 上海市政协委员 嘉华国际集团有限公司 执行董事	倪军 上海交通大学未来技术学院 院长 上海交通大学密西根学院 荣誉院长 宁德时代 首席制造官	史明德 中国驻德国 前大使 中国德国友好协会 会长
宋志平 中国上市公司协会 会长 中国企业改革与发展研究会 会长 中国建材集团、中国医药集团 原董事长	王均豪 上海均瑶(集团)有限公司 总裁	王石 万科集团 创始人 万科公益基金会 理事长	王仲伟 国务院推进政府职能转变和“放管服” 改革协调小组 成员、专家组组长
徐立 商汤科技 联合创始人、首席执行官	杨善林 中国工程院 院士 合肥工业大学 原副校长	周杰 海通证券股份有限公司 党委书记、董事长	祝宪 国际金融论坛(IFF) 副理事长兼秘书长, 世界银行 前副行长 新开发银行 前副行长
Christophe Lauras 中国法国工商会 主席 雅高集团 副总裁	Ker Gibbs 中国美国商会 主席		

组织结构

·学院领导

 <p>院长 陈方若</p>		 <p>党委书记 姜文宁</p>					
 <p>副院长 田新民</p>	 <p>党委副书记 纪委书记 于冷</p>	 <p>党委副书记 张东红</p>	 <p>副院长 尹海涛</p>	 <p>副院长 刘少轩</p>	 <p>副院长 朱喜</p>	 <p>副院长 桑大伟</p>	 <p>院长助理 才凤艳</p>

·学院架构

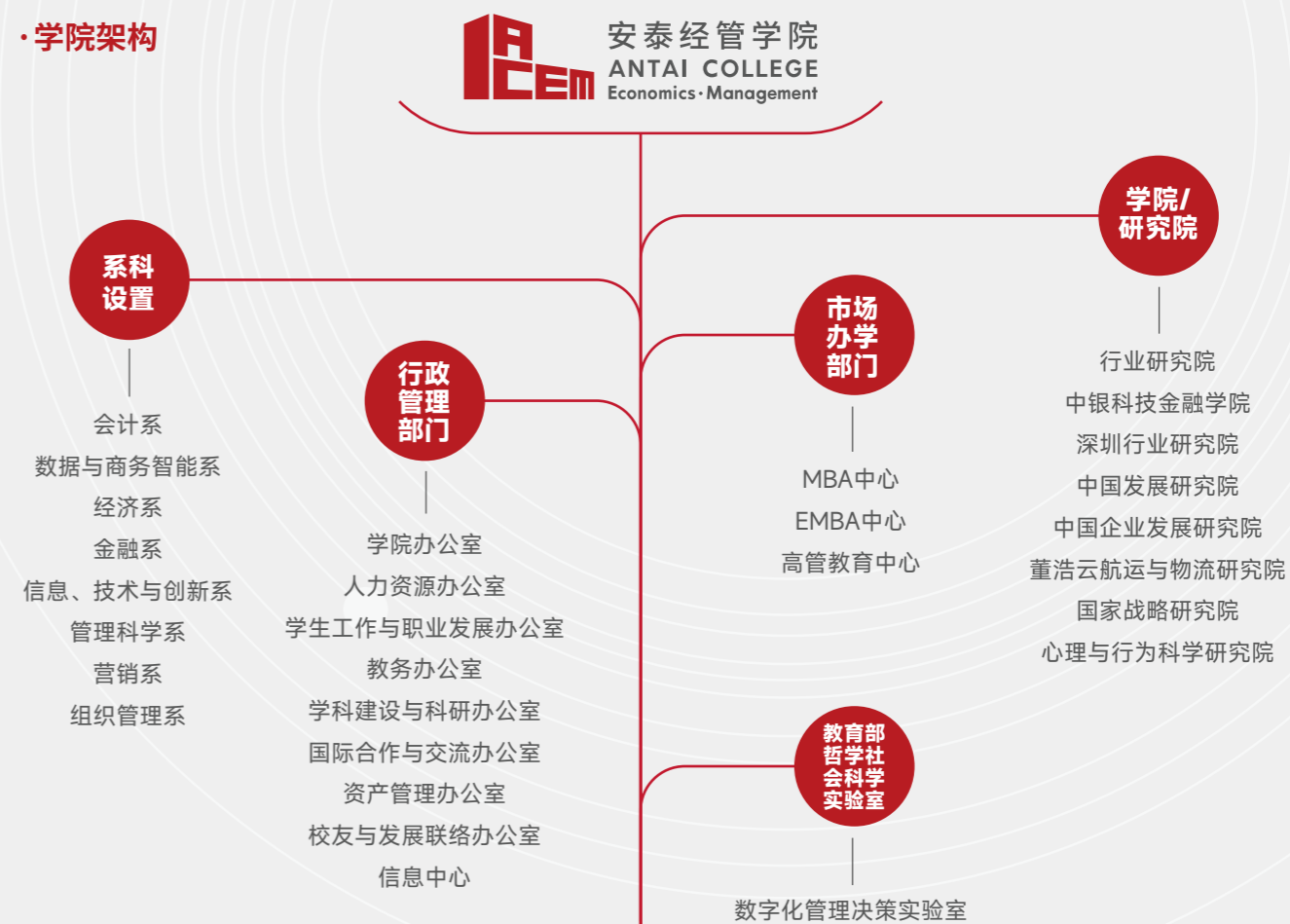

03 师资队伍

· 讲席教授



凌文
中国工程院院士
讲席教授

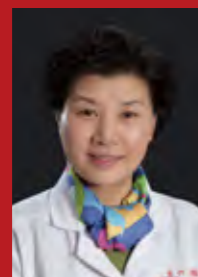

贾伟平
中国工程院院士
讲席教授



林学民
讲席教授
欧洲科学院外籍院士
国家高层次人才



陈方若
光启讲席教授
国家高层次人才
国家级教学成果奖获得者



李垣
讲席教授
国家高层次人才、国家杰青
国家自然科学基金创新群体负责人



刘益
讲席教授
国家高层次人才

· 特聘教授 (按任职时间排列)



吴冲锋
国家杰青
国家精品课程获得者



曾赛星
国家高层次人才
国家杰青



万国华
国家杰青



陆铭
国家高层次人才



江志斌
国家高层次人才
国家级教学成果奖获得者
国家一流课程负责人



朱庆华
国家杰青
国家自然科学基金
创新群体负责人



顾海英
全国先进女职工



罗守贵
国家级教学成果奖
获得者



史清华
校级首届佳和
优秀导师奖



井润田
国家高层次人才
国家高层次人才青年人才
国家级一流课程负责人



荣鹰
国家杰青
国家优秀



文一
国家高层次人才



尹海涛
国家高层次人才
国家高层次人才青年人才
国家优秀

· 青年人才



吴文锋
国家高层次人才青年人才
国家优秀



罗俊
国家优秀



才凤艳
国家优秀



魏来
国家优秀



耿娜
国家高层次人才青年人才



瞿茜
国家优秀
上海市青年拔尖人才

王彤
国家优秀

王凯
国家高层次人才青年人才

教学成果

· 一流课程 (2019-2022年)

课程名称	课程负责老师	立项称号
生产计划调度与控制	江志斌	国家线上一流课程
管理学原理	井润田	国家线下一流课程
固定收益证券分析	吴文锋	国家线下一流课程
创业基础	赵旭	国家社会实践一流课程
金融学原理	唐宗明	上海市优质在线课程
计量经济学	冯芸	上海市优质线下课程
心理与行为	陈景秋	上海市示范性全英语课程
商业银行经营管理	李楠	上海市虚拟仿真实验教学课程
环境经济学	尹海涛	上海市重点课程
公司金融学	唐宗明	
固定收益证券投资	吴文锋	
企业责任与伦理	周祖城	
商务统计学	罗俊	上海市课程思政示范课程
经济学原理	罗守贵	



· 国家级教学成果奖

年份	成果名称	成果完成人	奖次
2014	优秀运动员学生全面培养及转型发展的探索和实践	毛丽娟、孙麒麟、田新民、唐宁玉、刘庆广等	二等奖
2018	全链式创新创业人才培养体系探索	林忠钦、赵旭、杨颖等	二等奖
	面向中国智造的多学科、全方位复合型人才协同培养： 中国全球运营领袖项目	周林、董明、陈晓荣、杨根科、熊振华	一等奖



04 学生成才



交大安泰代表队获
CFA Institute全球投资分析
挑战赛亚太赛区四强



安泰“未来之人”实践团斩获
2022年“知行杯”上海市大学
生社会实践大赛特等奖



安泰经济与管理学院
2022年迎新典礼



“凝共识 促引导”安泰经管学
院重点引导单位校友座谈会

· 学生就业 (2022年)

本科生深造

深造率**67.57%**
直博**5人**

重点引导单位

就业引导率**70.43%**
央企**59人**

选调生

录用**17人**
其中中央选**5人**

西部就业

11人



40+家

实习基地



100+位

业界导师为安泰学子职业领航



学生工作与职业发展办公室与业界建立紧密的合作与联结, 帮助学生将学术理论与行业实践紧密结合, 辅以专业化、全程化、多样化的职业发展服务, 提升学生的职业素养和求职技能, 引导学生赴国家重点领域、重点行业、重点单位建功立业。



“希瓦杯”行业研究大赛决赛



“赓续传承, 辞岁迎新”寒假留校学生
迎新春茶话会



“迎建团百年, 担时代使命”五四运动
103周年纪念活动暨2021级安泰团校
结业仪式



第十三次研究生代表大会暨第四届安
泰学生徐汇联合会换届仪式



“青春献礼筑华章, 强国有我新征程”
2022届毕业生远航教育大会



“迎建团百年, 担时代使命”五四运动
103周年纪念活动暨2021级安泰团校
结业仪式



本科新生入党启蒙教育



学生党员学习二十大精神



安泰第十七次学生代表大会



博士生“院长有约”活动



学生骨干座谈午餐会



F2012006团支部获评上海市活力团支部



安泰留学生联谊会活动



学生参与第49届校运会



“蓝信封”志愿服务活动



05 学术研究

1 科研项目

科研成果植根祖国大地, 教师论文著作见诸各大具有国际影响力的刊物, 基金项目数量在全国同类院校当中领先。每年获得国家自然科学基金委资助的课题数和经费排在国内高校商学院前列。

2项一等奖 **9项二等奖**
教育部高等学校科学研究优秀成果奖
(第一完成人)

18项
教育部第八届高等学校
科学研究优秀成果奖

2位
受邀出席总书记和总理专家座谈会的
学者

<p>运营与创新管理 国家自然科学基金委创新群体 (2015-2020)</p>	<p>可持续运营管理 国家自然科学基金委创新群体 (2022)</p>	<p>服务创新与绿色管理 教育部长江学者创新团队 (2017-2020)</p>
---	--	---

1 科研论文

50+篇
近5年在美国UTD24上发表论文

280+篇
近5年在上海交通大学在TILBURG经济学
全部79本经济类期刊上发表论文

700+篇
发表SSCI期刊论文, 其中国际顶级期刊论文50余篇

650+篇
发表CSSCI期刊论文, 其中顶级期刊近50篇

1 学术期刊

学院主办有3本学术期刊均已入选FMS管理科学高质量期刊, 并被国内外大多数期刊数据库收录。



首个SSCI影响因子6.554

- JCR的Q1区
- 社会科学数学方法领域排名第2位 (2/53)
- Cite Score为8.4



学术指标再创新高

- 模拟影响因子6.13
- 金融学科期刊前10%
- Cite Score为5.8



2022年成立30年

- 复合影响因子2.907
- 综合影响因子1.245

1 实验设施

学院现有数据与商务智能实验室、行为科学实验室、金融科技实验室、实验经济学实验室等多个实验室, 拥有丰富的实验设备设施及软件数据库资源, 包括能处理大数据的私有云平台, 能处理人工智能相关计算的高性能的GPU服务器, 能应用于交叉学科的脑功能成像系统、眼动仪、生理仪、经颅磁刺激仪、行为观察系统、VR交互系统等专业设备, SAS、Stata、MATLAB、Amos、Mplus等专业软件, 以及涵盖各行各业的强大数据库资源, 既能为数据科学、人工智能、金融科技、行为认知等热门及传统的教学创造条件, 也能为前沿与交叉方向的研究提供有力支撑。

1 国家级实验室: 上海交通大学数字化管理决策实验室



·行业研究院

2018年底,为更好地推动商科发展,安泰经济与管理学院成立上海交通大学行业研究院,致力于通过行业研究回归商学院发展的本源,形成实践、学术、教学三者之间的良性循环,打造健康的商学生态圈。



上海交通大学行业研究院正式被中国智库研究与评价中心(CTTREC)列入“中国智库索引(CTTI)名单。”

行业研究成果 (2019.4.1-2022.9.30)

55次
国家级和省部级
批示及采纳23次

1032家
调研企业1032家

50本
出版行研专著/教材50本

151个
获批课题151个

208篇
调研报告208篇

5个
已发布行业指数/报告5个系列

75篇
撰写案例75篇

166篇
行研分析报告
166篇

行业研究四大方向

服务社会 ·接受媒体采访 ·发表行业评论	服务政府 ·承接政策咨询课题 ·撰写报告和内参	服务教学科研 ·拓展科研视野(问题,数据) ·提升教学质量(案例,模式)	服务企业 ·调研企业发现问题 ·组织论坛研讨会 ·提供咨询服务
-----------------------------------	--------------------------------------	---	---

·深圳行业研究院

深圳行业研究院立足交大,依托上海交大安泰经管学院与行业研究院的优势产学研资源力量,秉承“纵横交错,知行合一”的理念,通过对学术内涵和外延的重新界定,把求真、务实和育人更加紧密地结合起来,助力中国行业和社会经济的发展。深圳行业研究院将围绕行业研究、社会服务、人才培养、品牌传承四大目标,构建以行业研究为总枢纽的“政、产、学、研、创、投”一体化协同创新体系,作为上海交通大学在大湾区的重要形象窗口和创新平台,积极融入国家和地方发展战略,打造成为辐射亚太及粤港澳大湾区的顶尖创新研究院。

2020年1月,时任上海交通大学校长林忠钦与时任深圳市委书记王伟中交流



2022年8月27日,上海交通大学深圳行业研究院正式成立



2023年5月5日,上海交通大学校长丁奎岭与深圳市委书记王伟中交流



- 战略咨政
- 科技服务
- 成果转化
- 科技金融

·中银科技金融学院

中银科技金融学院的建设获得总理李克强的批示,于2022年7月30日正式揭牌成立,开设全国首个技术转移专业硕士学位项目。学校和中国银行双方将在传统银校合作的基础上,以产教融合为契机,共同开拓银校合作新局面。



2022年2月24日
上海交通大学与中国银行就中银科技金融学院建设签署合作协议。



2022年7月30日
中银科技金融学院在上海交大中银科技金融高峰论坛上揭牌。



2022年10月7日
全国首个技术转移专业硕士学位点(MTT)项目课程体系的发布,标志着我国技术转移学科高层次人才培养步入实践深耕阶段。

·中国发展研究院

上海交通大学中国发展研究院,依托经济学、金融学的教授群体和专业团队,开展学术研究、政策研究和战略研究,已经跻身于中国最重要的经济政策智库之一,正在成为上海乃至全国在城乡和区域发展、宏观经济、国际金融、产业发展和创新创业等领域的重要研究平台。



揭牌仪式



入选“中国核心智库
高校A类智库榜单”



入选中国智库(AMI)
综合评价案例智库

·中国企业发展研究院

中企院聚焦于中观产业研究,以战略与品牌、产业与金融为两大研究基石,秉承融合与创新的理念,在多个领域开展实践研究,在新的历史挑战与背景下,致力于成为国家智库建设的一股重要力量。



“深度思考”系列论坛



“价值寻道”系列论坛
——以价值投资服务实体经济

·董浩云智能制造与服务管理研究院

董浩云航运与物流研究院前身是上海交通大学与美国乔治亚理工学院于2005年联合设立的中美物流研究院，由安泰经管学院、机械与动力工程学(工业工程)、电信学院及船建学院(交通运输)共建，现已成为国内外工程系统管理与物流及供应链领域具有重要影响力的交叉平台，主要研究智能与服务型制造运营管理、智能服务工程及智慧物流与供应链。研究院是校级研究机构，挂靠安泰经管学院，是管理科学与工程学科主力支撑单位之一。



·国家战略研究院

上海交通大学国家战略研究院成立于2016年4月9日，是由上海交通大学联合军地有关部门共同打造的国家级创新研究平台。国家战略研究院围绕军民融合、海洋强国、一带一路、长三角一体化、创新驱动发展等国家战略开展理论研究，为国家、军队重大决策提供有效智力支持，为各级地方政府和企事业单位提供综合创新服务。



·心理与行为科学研究院

心理与行为科学研究院是我校心理学相关基础学科和综合研究的支撑平台，也是推动相关学科交叉融合，实现心理学一流学科建设的校级公共平台。研究院的发展将致力于揭示人类认知行为与社会行为的行为奥秘，致力于为人文、社科、艺术研究提供心理学方法，致力于为脑科学等前沿科学发展提供心理学证据。



06 教学项目

·本硕博

本科生			研究生	
辅修580+人	一专990人	双学位180+人	硕士生2600+人	博士生300+人
经济学	经济学	经济学&数学与应用数学	科学硕士	工商管理
金融学	金融学	金融学&计算机技术与科学	工商管理	管理科学与工程
会计学	会计学		管理科学与工程	应用经济学
工商管理	工商管理 (市场营销、商务数据科学)		应用经济学	
	人力资源管理		专业硕士	
	信息管理与信息系统		工商管理	
	大数据管理与应用 (大数据和商务管理)		金融	
	国际经济与贸易 (体育特长)		会计	
			审计	
			技术转移	

·MBA

交大安泰MBA项目自1993年办学以来,依托上海、深圳、新加坡三个教学点,共培养了超过11000名遍布全球各行各业的商界领袖和业界精英。安泰MBA已具备了良好的品牌效应,在国际国内各项排名和榜单中,稳居国内MBA项目第一方阵前列。

国际MBA项目 全日制 IMBA	中国全球运营 领袖项目 全日制 CLGO	综合MBA项目 非全日制 General MBA	金融MBA项目 非全日制 Financial MBA	人工智能MBA项目 非全日制 AI MBA	科技金融MBA 非全日制 TechFinance MBA
------------------------	-------------------------------	-----------------------------------	-------------------------------------	--------------------------------	---------------------------------------



·技术转移硕士 (MTT)

上海交大设立,依托中银科技金融学院建设的全国首个技术转移硕士学位项目以培养引领未来产业发展的全球科创领袖为使命,课程基于重新定义的“技术转移”,创制了“2+3+5+6+X”的课程特色。

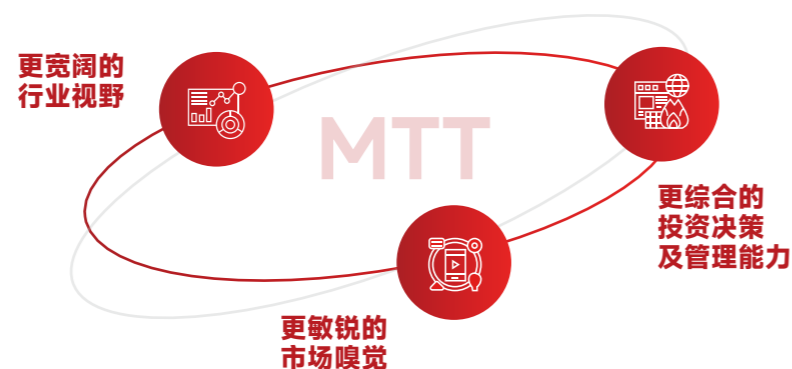

·EMBA

2002年,上海交通大学安泰经济与管理学院EMBA经国务院学位办批准,成为中国首批获准开办的EMBA教育项目。以“贡献管理智慧,培养产业领袖”为使命,践行“纵横交错·知行合一”的学院发展战略,重磅发布6.0全新课程体系,助力行业创领者提升认知维度、重构知识图谱、赋能商业实践。

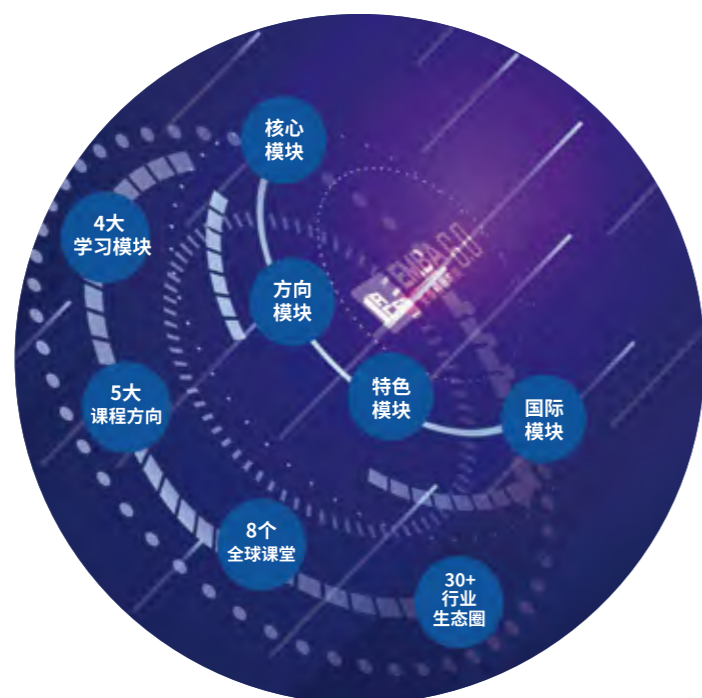

·高管教育 (EE)

上海交通大学安泰经济与管理学院高管教育(EE)中心秉承上海交通大学严谨务实的办学风格和追求卓越的国际化办学理念,开设公开课程(企业、政府)、国际课程、定制课程。通过课程的系统的学习,帮助学员及企业完善管理知识结构,获取管理理念前沿动态,解决实际管理问题,提升创新思维和领导力,推动企业转型升级、创新发展。同时,为政府、高校、企业三方搭建平台,资源汇合融通,并通过与亚太区重点企业结成长期的战略联盟,传播全球成功的管理思想和经验,助力企业快速发展。



·全球高管研究项目 (GPER)

上海交通大学-新加坡管理大学全球高管研究项目(GPER)是一个成功充满创新精神的高级学位项目,它结合了中西方最顶尖的学术力量,培养立足中国、放眼全球、集应用、管理、研究之大成的卓越企业家和管理者。本项目在课程设置上侧重研究原理与方法的传授,强调对企业当前面临挑战的实战性研究。学员在系统的课程学习后,将在中西方顶尖学者的悉心指导下,从不同的视角、超越自我的高度来探索全球商业社会的奥秘。



·行业社群班

行业社群班是在学院“纵横交错,知行合一”的战略指引下,深度融合行业实践,通过跨学院、跨项目、跨学科、跨产学研创的方式,以行业组建班级,通过行业和校友间的同频对话,为学院和校友之间提供一个供需模式深度进化的路径,促进实践、学术、教学的良好循环,构建多元化的新商学生态圈。

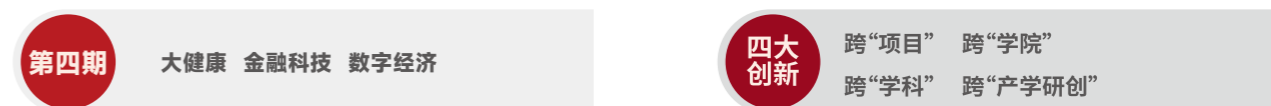

国际合作院校

·欧洲

- 英国剑桥大学
- 英国牛津大学
- 意大利博克尼大学
- 瑞士圣加仑大学
- 西班牙IE大学
- 德国曼海姆大学
- 捷克布拉格经济大学

摩洛哥SCAE学院

以色列特拉维夫大学

俄罗斯圣彼得堡大学

上海交通大学
安泰经管学院

泰国朱拉隆功大学

印度管理学院

菲律宾亚洲管理学院

新加坡南洋理工大学

南非开普敦大学

·大洋洲

- 澳大利亚悉尼大学
- 澳大利亚新南威尔士大学
- 澳大利亚墨尔本大学

·北美洲

- 美国哈佛大学
- 美国耶鲁大学
- 美国宾夕法尼亚大学
- 美国麻省理工学院
- 美国芝加哥大学
- 美国密歇根大学
- 美国普度大学
- 美国华盛顿大学
- 美国南加州大学

07 国际合作与交流

到目前为止,安泰与100余家国际知名院校建立了国际交流与合作关系。

在校学生拥有丰富的国际交流机会,学院每年派出国际交流的本硕博学生数超过200人,其中30%左右的学生可以获得国家留学基金的资助。同时,学院还积极推进双学位项目,给同学更多的发展机会。

100+家

安泰与国际知名院校建立了国际交流与合作关系

200+人

学院每年派出国际交流的本硕博学生数

30%

其中30%左右的学生可以获得国家留学基金的资助

国际会议



全球商学院院长论坛
International Business School
Shanghai Conference

2006年 创办
45个 国家和地区
200+位 海内外知名商学院院长参会

“全球商学院院长论坛”已经成为全球规模最大、层次最高的商学院院长峰会之一，在论坛演讲嘉宾的级别和数量上，更是达到国际商学院院长级会议的最高水准。论坛因其全球性的规模和视野，在国际管理教育领域备受瞩目。



08 媒体影响

讲述安泰故事，传播安泰声音，构建学界业界优势互补、理论实践深度融合的宣传生态。

学院新闻、学者文章见诸中央电视台、光明日报、人民日报等各大主流媒体，每年接受报道高达500余次，同时也得到了学习强国等转发报道，全网转载报道量超12万次，直播观看量破千万次。同时，学院接受美国彭博社、美国US NEWS、英国路透社、英国《金融时报》、日本经济新闻社Nikkei、韩国KBS等海外媒体多次报道，传播中国学者观点，洞悉中国经济发展。



·智库专栏

文汇报“行业研究”专栏



澎湃智库报告专栏



国际项目

·安泰全球暑期项目

·全球企业诊断项目

·中国商务项目



国际化办学

安泰与11所海外高校建立了双学位的合作关系，为本、硕、博学生提供出国研读第二学位的机会。我们的双学位项目覆盖金融、工商管理、商业分析、营销管理、经济学、会计等各个专业，合作院校主要集中在欧美地区，都是当地乃至全球商界教育的一流院校。

·中外合作办学项目



·双学位项目

 MBA and MIB+MIM	 Masters in France	 MBA+MIM	 MBA+MIM
 Masters in Accounting	 Masters in SupplyChain Managemen	 Masters in International Business	 Bachelors of Business Administration
 MBA or Masters of Global Management	 MIB+MIB	 MIB+MIB	

·媒体报道

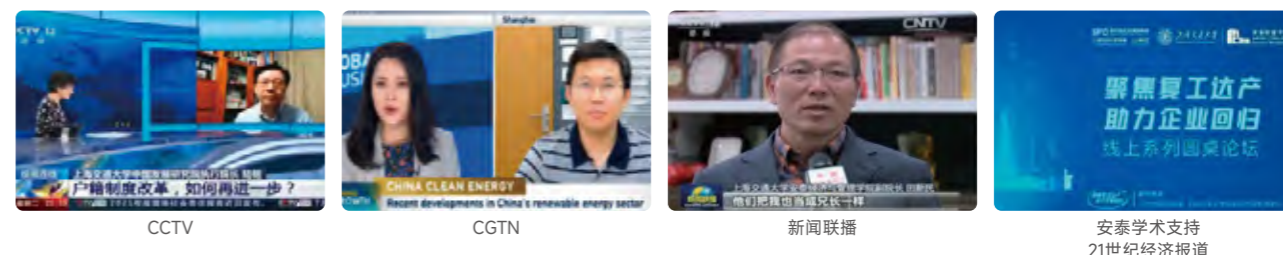



09 校友服务

自1918年建院至今, 我院已有遍布世界各地校友四万多名

本硕博
20,000+ 校友
2,000+ 在校生

EMBA
7,000+ 校友
540+ 在校生

MBA
11,000+ 校友
2,000+ 在校生

高管教育
90,000+ 参训人员
7,700+ 每年培训人次
1,200+ 合作企业

全球高管研究项目
22 校友
104 在校生

国际学生
473 在校生

截至目前, 学院正式登记备案的校友组织45个, 涵盖项目、地区、行业及主题兴趣四大类, 通过规范校友组织建设, 构建交汇融合的交流互动平台。定期发布的校友每周资讯、校友季刊《同窗安泰》、校友服务官方微信, 以及安泰品牌论坛、安泰校友沙龙、返校系列活动、安泰校友新年音乐会、年度校友与校友组织评选、安泰历届班长及联席人会议、安泰校友组织代表大会、安泰校友下午茶等丰富多彩的特色校友活动, 帮助校友全面获悉学院动态, 弘扬“饮水思源、携手发展”的校友文化, 搭建沟通互动、资源共享的校友平台, 为校友提供持续的增值服务和发

展支持。为了五湖四海的校友们重返母校能有个像家一样的港湾, 学院设立了安泰校友之家, 展示学院的发展概况、历届毕业生照片及各地校友捐赠纪念品, 校友们可以通过校友之家了解到学院的发展与变化, 塑造校友间学习共进、合力共赢、感恩回馈的文化, 打造纵横交错的网络, 链接起全球校友, 以期服务好校友并回馈母校。



10 基金捐赠



安泰发展基金



工程馆基金

安泰经济与管理学院教育发展基金是上海交通大学教育发展基金会下设的院级专项发展基金,安泰教育发展基金定位于服务学院双一流学科建设、打造一所扎根中国的世界级商学院,涵盖校区发展基金、学生发展基金、师资建设基金、科研创新基金、校友文化发展基金五大方向。



上海交通大学现代金融研究基金捐赠签约



上海交通大学应用型高校发展研究基金捐赠签约
中国应用型高校发展研究中心成立揭牌



交大安泰-全拓数字治理研究中心成立



工程馆基金

捐赠方式

· 银行转账

招商银行

户名:上海交通大学教育发展基金会
账号: 212882589810001
开户银行:招商银行 上海分行 徐家汇支行

中国银行

户名:上海交通大学教育发展基金会
账号: 453359250512
开户银行: 中国银行 上海市 上海交通大学支行

(汇款时请注明:安泰教育发展基金)

· 捐赠联系

地址:上海市华山路1954号上海交通大学安泰经济与管理学院A203 电话:021-52301065 联系人:宋月琴

双轮驱动

行业研究



上海交通大学行业研究院 (2018年12月8日)



上海交通大学深圳行业研究院 (2022年8月27日)

科技金融

中银科技金融学院的建设获得总理李克强的批示于2022年7月30日正式揭牌成立

全国首个技术转移专业学位点、上海交大技术转移创新专业
填补国家在转型升级阶段存在的技术转移人才缺口

全国首个技术转移硕士学位点(MTT)项目课程体系发布
标志着我国技术转移学科高层次人才培养步入实践深耕阶段

2 两大培养方向

5 人才五力模型

X 终身学习平台



3 三类顶尖师资

6 六大课程模块

